

Bizitegi

Por una sociedad sin exclusiones
Bazterturik gabeko gizarterantz

2023

Informe de Transparencia



Bazterturik
gabeko
gizarterantz

Por una
sociedad sin
exclusión

ÍNDICE

| | |
|---|-----------|
| 1.- INFORMACIÓN INSTITUCIONAL | 3 |
| 1.1.- Naturaleza jurídica | |
| 1.2.- Funciones | |
| 1.3.- Organigrama y órganos de gobierno | |
| 1.4.- Equipo | |
| 1.5.- Planes estratégicos | |
| 1.6.- Memoria de actividad | |
| 1.7.- Certificados de calidad | |
| | |
| 2.- INFORMACIÓN ECONÓMICA FINANCIERA | 7 |
| 2.1.- Informe económico | |
| 2.2.- Informes de auditoría y cuentas | |
| | |
| 3.- INFORMACIÓN SOBRE LAS RELACIONES CON LAS ADMINISTRACIONES PÚBLICAS | 8 |
| 3.1.- Administraciones públicas | |
| 3.2.- Entidades privadas | |
| | |
| 4.- REDES Y FOROS EN LOS QUE PARTICIPA BIZITEGI | 10 |
| | |
| 5.- ENTIDADES PÚBLICAS FINANCIADORAS Y COLABORADORAS | 10 |
| | |
| 6.- RECONOCIMIENTOS Y PREMIOS | 10 |

1.- INFORMACIÓN INSTITUCIONAL

1.1.- Naturaleza jurídica

Bizitegi una asociación sin ánimo de lucro constituida en 1988, reconocidos como una entidad de carácter social en 1993 y de utilidad pública en 1997.



1.2.- Funciones

Bizitegi lleva 44 años trabajando por la incorporación a la sociedad de las personas en riesgo o situación de exclusión social de Bizkaia mediante procesos de intervención, dirigidos a mejorar sus condiciones de vida, y a través de acciones de sensibilización y denuncia. En la realización de esta misión consideramos la persona como el valor fundamental y la comunidad como el lugar donde se desarrolla.

El principal cliente y destinataria de nuestros servicios es la persona usuaria en situación de exclusión social en Bizkaia y cuya edad esté comprendida entre 18 y 65 años. Las personas usuarias son personas sin hogar, que residen de forma continuada en las calles de Bilbao; personas con adicciones y/o con enfermedad mental. Trabajamos para que reciban una atención integral, que les permita tanto mejorar sus condiciones actuales de vida, como avanzar en procesos de incorporación social que posibiliten profundizar y consolidar dicha mejora.

El objetivo de nuestro modelo de acompañamiento es facilitar procesos de incorporación social para que las personas adquieran el mayor grado de autonomía y los mejores niveles de calidad de vida posibles. Bizitegi dispone de una Red de atención ubicada en Bilbao, compuesta por:

Red de atención



Personas atendidas



2023ko proiektu berria /
Nuevo proyecto en 2023

AURKIGUNE REKALDE
Aktibazio soziokomunitarioko proiektua
Proyecto de Activación sociocomunitaria

63
PARTAIDE
Participantes

1.3.- Organigrama y órganos de gobierno

- **Asamblea General de personas socias:** máximo órgano de la asociación. Está compuesta por 29 personas (13 mujeres; 16 hombres).
- **Junta Directiva:** órgano de representación que gestiona y representa los intereses de la asociación, de acuerdo a las disposiciones y directivas de la Asamblea General. Compuesta por 7 personas (3 mujeres; 4 hombres).

Composición de la Junta directiva:

- Alfonso Dubois Migoya (Presidente)
 - Mari Jose Albizua Manrique (Vicepresidenta)
 - Ricardo Oficialdegui Iriarte (Tesorero)
 - Julen Ahedo Diaz (Secretario)
 - Angel Toña Guenaga (Vocal)
 - Maria Yolanda Corres González (Vocal)
 - Sonia Pilar Gorbeña García (Vocal)
- **Equipo Directivo:** nombrado por la Junta Directiva teniendo en cuenta la mayor representación de los ámbitos de la organización. Está configurado por el Gerente, el Director Técnico, Responsable de Gestión de Personas y Responsables de las diferentes Unidades de Intervención. Un total de 8 personas (4 mujeres; 4 hombres).
 - **Equipo de Responsables:** conformado por el Equipo Directivo, Gestión Avanzada, Gestión de Recursos y Responsables adjuntos/as a las Unidades de Intervención (responsables de procesos operativos). Un total de 17 personas (12 mujeres; 5 hombres).

1.4.- Equipo



El Equipo profesional de Bizitegi está compuesto por 92 personas (65 mujeres y 27 hombres) cuya media de edad es de 45 años y con una antigüedad media en la asociación de 13 años. El 90 % de

las personas tienen contrato indefinido. Los equipos de intervención son multidisciplinares aportando diferentes ópticas desde el punto de vista educativo, psicológico, físico, social, formativo-laboral y jurídico.

Colaboran con Bizitegi 49 personas voluntarias (27 mujeres y 22 hombres), imprescindibles para el desarrollo y consecución de los fines establecidos por la organización, dando a su vez expresión al compromiso de una sociedad que quiere ser solidaria.

Bizitegi se organiza por Unidades de Intervención y Procesos. Las Unidades de Intervención son equipos multidisciplinares que atienden conjuntamente varios servicios de características similares: centros de días, residencial-educativos y personas sin hogar. Los procesos de forma transversal a las Unidades de Intervención regulan los aspectos fundamentales del funcionamiento dando coherencia e integridad a la intervención y gestión.

1.5.- Plan estratégico TAUPADA26 (2023-2026). Objetivos estratégicos y líneas de actuación.



1.6.- Memoria de actividad

Las memorias de actividad las tenemos recogidas en nuestra web:

<http://www.bizitegi.org/sala-de-prensa/memorias/>

1.7.- Certificados de calidad

Bizitegi tiene el “**Reconocimiento A de Plata a la Gestión Avanzada**” en la evaluación externa realizada por el Club de Evaluación de EUSKALIT. El Gobierno Vasco reconoce, de este modo, el esfuerzo realizado reflejado en las actividades desarrolladas en los últimos años para innovar y mejorar la gestión e incrementar así la satisfacción de las personas usuarias, profesionales, voluntarias, sociedad y demás grupos de interés.



2.- INFORMACIÓN ECONÓMICA FINANCIERA

2.1.- Informe económico

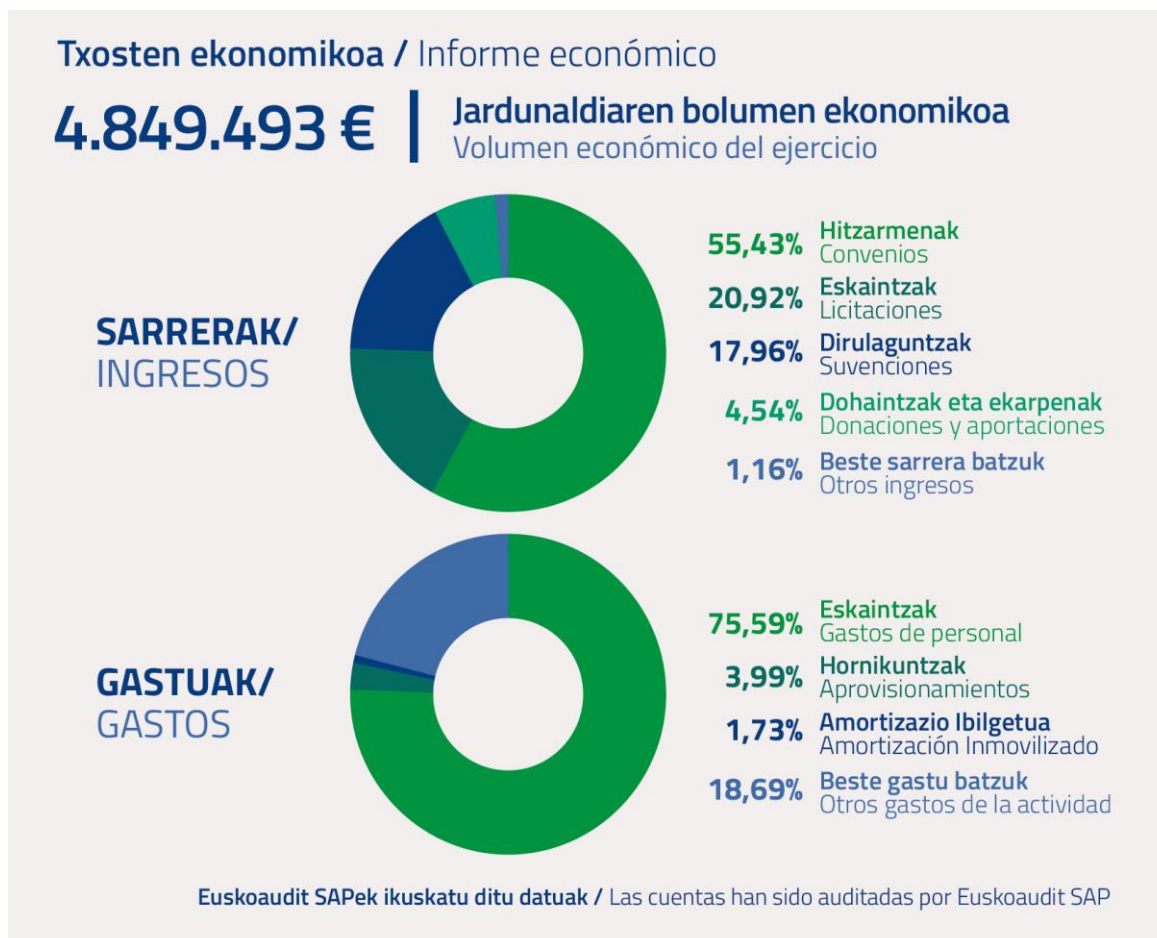

2.2.- Informes de auditoría y cuentas:

Las cuentas han sido auditadas por Euskoaudit SAP. El informe de auditoría manifiesta que las cuentas anuales reflejan la imagen fiel del patrimonio y situación financiera de la Asociación Bizitegi.

En nuestra página web tenemos recogidas los informes de las auditorías:

<http://www.bizitegi.org/las-cuentas-claras/>

3.- INFORMACIÓN SOBRE LAS RELACIONES CON LAS ADMINISTRACIONES PÚBLICAS

3.1.- Administraciones públicas

Los servicios de Bizitegi están financiados principalmente por el Departamento de Empleo, Inclusión Social e Igualdad de la Diputación Foral de Bizkaia que supone un 55% de los ingresos en convenios y por el Ayuntamiento de Bilbao (Departamento de Acción Social) en formato licitación en un 21%. Este año las subvenciones han supuesto un 13% de los ingresos.

| CONVENIOS CON LAS ADMINISTRACIONES PÚBLICAS | | | |
|--|-------------------|-----------|-------------------------|
| ADMINISTRACIÓN PÚBLICA FIRMANTE | OBJETO | IMPORTE | DURACIÓN |
| Diputación Foral de Bizkaia – Dpto Acción Social | Red Bizitegi | 1.887.881 | 01/01/2023 a 31/12/2023 |
| | Programa Hirubide | 799.999 | 01/01/2023 a 31/12/2023 |

| CONTRATOS | | | |
|------------------------------------|-----------------------|---------|-------------------------|
| ADMINISTRACIÓN PÚBLICA CONTRATANTE | OBJETO | IMPORTE | DURACIÓN |
| Ayuntamiento de Bilbao | AME | 560.678 | 01/01/2023 a 31/12/2023 |
| | PISECO | 383.348 | |
| | Viviendas compartidas | 60.000 | |

| SUBVENCIONES | | | |
|----------------------------------|---------------------------------------|---------|-------------------------|
| ADMINISTRACIÓN PÚBLICA OTORGANTE | OBJETO | IMPORTE | DURACIÓN |
| Ayuntamiento de Bilbao | Centro Onartu | 30.900 | 01/01/2023 a 31/12/2023 |
| | Jornada hábitos saludables: Osasunday | 1.400 | 01/01/2023 a 31/12/2023 |
| | Apiriku | 242.200 | 01/01/2023 a 31/12/2023 |
| | Zaindu | 22.000 | 01/01/2023 a 31/12/2023 |
| | Sare | 16.602 | 01/09/2023 a 31/12/2023 |

| | | | |
|--|---|---------|-------------------------|
| | Borobiltzen | 36.500 | 01/01/2023 a 31/12/2023 |
| Gobierno Vasco | Voluntariado activo | 7.062 | 01/01/2023 a 31/12/2023 |
| Gobierno Vasco | Aprendizaje a lo largo de la vida | 6.954 | 01/01/2023 a 31/12/2023 |
| Gobierno Vasco. Dpto Empleo y Políticas Sociales | Centro Onartu | 28.547 | 01/01/2023 a 31/12/2023 |
| Gobierno Vasco. Dpto Empleo y Políticas Sociales | Pisos para personas Sin Hogar | 18.757 | 01/01/2023 a 31/12/2023 |
| Gobierno Vasco. Dpto de Salud | Centro Onartu | 13.040 | 01/01/2023 a 31/12/2023 |
| Gobierno Vasco. Dpto de Salud | Pisos | 12.433 | 01/01/2023 a 31/12/2023 |
| Gobierno Vasco. Dpto de Salud | Centros | 12.319 | 01/01/2023 a 31/12/2023 |
| Gobierno Vasco. Dirección de DDHH | Homeless | 5.224 | 01/01/2023 a 31/12/2023 |
| Gobierno Vasco. Emakunde | Sensibilización y prevención de la violencia machista | 6.720 | 01/01/2023 a 31/12/2023 |
| Gobierno Vasco | Kontzilia | 8.470 | 01/01/2023 a 31/12/2023 |
| Gobierno Vasco. Proyectos tractores | Aurkigune | 149.082 | 01/06/2023 a 31/12/2023 |
| Diputación Foral de Bizkaia. Dpto Igualdad | Igualdad de género entre hombres y mujeres | 10.000 | 01/01/2023 a 31/12/2023 |
| Diputación Foral de Bizkaia. Promoción económica | Creación empresas innovadoras | 13.673 | 01/05/2023 a 31/12/2023 |

3.2.- Entidades privadas

Además de la financiación pública también colaboramos con entidades de carácter privado, de las cuales hemos recibido las siguientes cantidades:

| SUBVENCIONES o CONVENIOS CON ENTIDADES PRIVADAS | | | |
|--|----------------------------------|----------------|-------------------------|
| ENTIDAD PRIVADA OTORGANTE | OBJETO | IMPORTE | DURACIÓN |
| Fundación Iberdrola | Pisos personas sin hogar | 32.000 | 01/01/2023 a 31/12/2023 |
| BBK Obra Social | Pisos personas sin hogar | 15.000 | 01/01/2023 a 31/12/2023 |
| Fundación La Caixa | Centro Onartu | 30.000 | 01/01/2023 a 31/12/2023 |
| Fundación Victor Tapia | Pisos personas sin hogar | 14.000 | 01/01/2023 a 31/12/2023 |
| Fundación Gondra Barandiarán | Centro Onartu | 10.000 | 01/01/2023 a 31/12/2023 |
| Fundación Susana Monsma | Borobiltzen | 7.000 | 01/01/2023 a 31/12/2023 |
| Fundación Carmen Gandarias | Centro Onartu | 20.000 | 01/01/2023 a 31/12/2023 |
| Fundación Athletic | Equipo futbol personas sin hogar | 2.500 | 01/09/2022 a 31/08/2023 |

4.- REDES Y FOROS EN LOS QUE PARTICIPA BIZITEGI



5.- ENTIDADES PÚBLICAS FINANCIADORAS Y COLABORADORAS

ERAKUNDE PUBLIKO FINANTZATZAILEAK / Entidades públicas financiadoras



ERAKUNDE LAGUNTZAILEAK / Entidades colaboradoras



6.- RECONOCIMIENTOS Y PREMIOS

AINTZATESPENAK ETA SARIAK / Reconocimientos y premios

| | | |
|--|--|--|
| SEZ EUSKADI kung bba | PREMIOS GAINDITU SARIAK | V EDICIÓN PREMIOS Participación EAPN- ES |
| AURKIGUNE proiektua Proyecto AURKIGUNE | Gizarte bazterketa arriskuan dauden pertsonen laguntza: ONARTU proiektua Apoyo a las personas en riesgo de exclusión social: Proyecto ONARTU | Zenbatu Antzerki Taldearen esperientzia eraldatzailea Experiencia transformadora Grupo de Teatro Zenbatu |